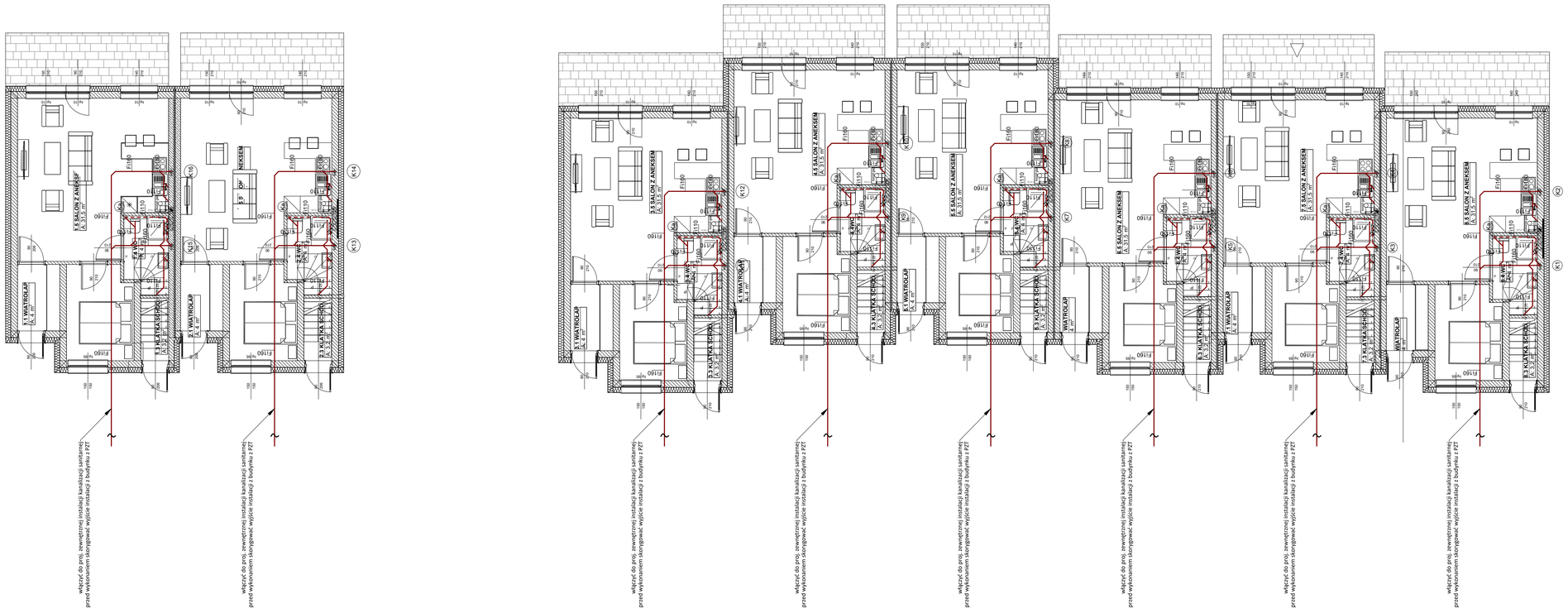

włączyć do proj. zewnętrznej instalacji kanalizacji sanitarnej przed wykonaniem storygować wyjście instalacji z budynku z PZT

LEGENDA:

- proj. przewód inst. kanalizacji sanitarnej
- proj. przewód inst. kanalizacji sanitarnej pod stropem
- proj. pion instalacji kanalizacji sanitarnej

STADIUM:
Projekt techniczny

TEMAT:
Projekt budowy instalacji zewnętrznych: wodociągowej, kanalizacji sanitarnej, gazowej, instalacji wewnętrznych: wodociągowej, kanalizacji sanitarnej, gazowej, centralnego ogrzewania

OBIEKT:
Budynki mieszkalne jednorodzinne, dwulokalowe, w zabudowie bliźniaczej i szeregowej
Skrzyszów, dz. nr 945
Gmina Skrzyszów

PRZEDMIOT RYSUNKU:
Instalacja kanalizacji sanitarnej
Rzut parteru

PROJEKTANT:	DATA/PODPIS:
Mgr Inż. Kamil Czernecki NR UPR: MAP/0224/PWOS/14 SPECJALNOŚĆ: SANITARNA	07.2024

DATA:	SKALA:	NR RYS:
07.2024	1:100	S-03

UWAGA!
- wszystkie wymiary należy sprawdzić na budowie
- wszelkie prace powinny być prowadzone zgodnie z obowiązującymi przepisami i sztuką budowlaną